

MI	II
0.25	0.55

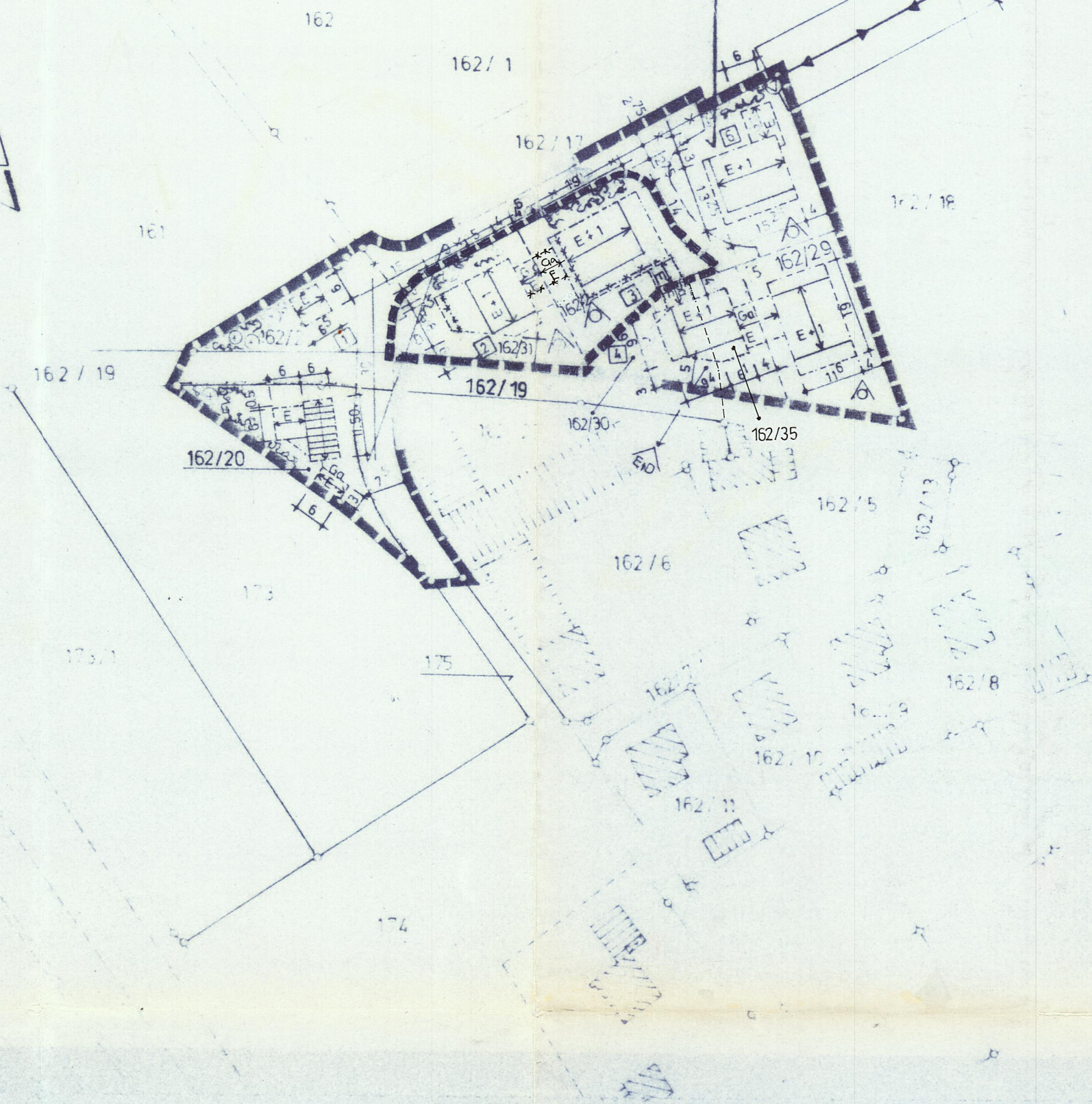
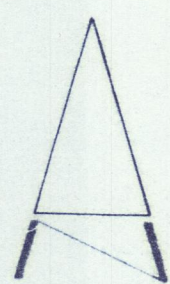

LEGENDE :

A) FÜR DIE FESTSETZUNGEN

- ← → FIRSTRICHTUNG
- ↔ ↔ AUFZUHEBENDE FIRSTRICHTUNG
- BAUGRENZE
- * - * - AUFZUHEBENDE BAUGRENZE
- [Ga] FLÄCHE FÜR GARAGE
- △ E+D OFFENE BAUWEISE EINZEL U. DOPPELHÄUSER ZULÄSSIG
- * * * * * AUFZUHEBENDE GARAGENFLÄCHE

B) FÜR DIE HINWEISE

- [] GEBÄUDEVORSCHLAG MIT FIRSTRICHTUNG
- * - * - AUFZUHEBENDER VORSCHLAG FÜR DIE TEILUNG DER GRUNDSTÜCKE
- VORSCHLAG FÜR DIE TEILUNG DER GRUNDSTÜCKE

**6. ÄNDERUNG DES BEBAUUNGSPLANES
WIESENWEG** (M = 1 : 1000)
DER GEMEINDE ANGER FL. NR. 162/2 u162/31
BESTANDTEIL DER SATZUNG VOM 07.01.1993

MIT DER ÄNDERUNG DES BEBAUUNGSPLANES EINVERSTANDEN :

FL. No.: 162/2

[Signature]

162/35

[Signature]

162/31

[Signature]

162/30

[Signature]

DIPL. ING. (FH) OSSI LERACH
ARCHITEKT
8233 ANGER-JECHLING
ZWIESELWEG 4 · TEL. 0 86 56/8 47
ANGER - JECHLING, DEN 07.10.1992



[Signature]
ARCHITEKT